

Liebe Feuerwehrkameradinnen und kameraden!

Wie bereits auf den Herbstkommandantenversammlungen angekündigt möchte ich euch nachfolgend noch einige Informationen und Hinweise zur Einsatznachbearbeitung, Stärkemeldung und zur statistischen Auswertung geben.

Weiterhin wurde seitens der ILS ein neues Formular für die Anmeldung von Funkübungen herausgegeben, welches zukünftig zu verwenden ist.

1.) Einsatznachbearbeitung

Die Einsatzberichte für das Jahr 2010 sind zwingend mit dem neuen System zu erstellen. Die zuständigen KBI sind seitens des Landratsamtes angehalten dies zu überwachen, Eure Kreisbrandmeister geben nötige Hilfestellung.

Ein Vorschlag ist die gemeinsame Einsatznachbearbeitung im Bereich einer Stützpunktwehr. Hierbei wird besonders kleineren Wehren geholfen, die selbst keinen oder nur eingeschränkten Internetzugang besitzen und auch wenig Erfahrungen mit dem System sammeln können, da die Einsatzzahlen fehlen. Gerne unterstütze ich Euch dabei.

Das Landratsamt wird keine Papierformulare mehr annehmen! Bitte setzt Euch mit Eurem KBM in Verbindung, wenn keine Möglichkeit der Einsatznachbearbeitung mit dem neuen System besteht! Der Stichtag für alle abgeschlossenen Bericht aus 2010, ist der 15.01.2011! Bitte überprüft ob noch nicht bearbeitet Berichte im System vorhanden sind. Alle Berichte müssen seitens der Feuerwehren zum Stichtag auf Status *fertig(2)* stehen!

2.) Stärkemeldung

Die Stärkemeldung 2011 ist erstmals über das neue System zu erstellen. Die Meldungsdaten 2010 können bereits, wie auch schon von vielen Feuerwehren geschehen, eingepflegt werden. So ist es im Januar durch einen einzigen Klick möglich die Daten aus 2010 zu übernehmen und Gegebenenfalls zu aktualisieren. Wie das Modul Stärkemeldung aufgerufen wird und die Eingaben erfolgen wird nachfolgend beschrieben.

Die Städte und Gemeinden haben aktuell noch keinen Zugang zum System, da hier die Schulung der Verantwortlichen noch aussteht. Darum ist der Gemeinde ein Ausdruck über die Stärkemeldung zu übergeben, da diese die Grundlage für den Mitgliedsbeitrag des Erholungsheimes in Bayrisch Gmain bildet.

Das Landratsamt wird die Stärkemeldungsdaten direkt aus dem System abrufen und entsprechend an die Regierung weiterleiten.

Als Stichtag für die Stärkemeldung 2011 gilt ebenfalls der 15.01.2011. Die Städte und Gemeinden wurden diesbezüglich durch das Landratsamt informiert.

Beschreibung:

Die Verlinkung zum Modul Stärkemeldung erfolgt ebenfalls über die homepage der ILS:

www.ils-hochfranken.de

Unter Verwaltungslinks erfolgt die Weiterleitung zum Stärkemeldungsmodul.

Nach der Anmeldung über die persönlichen Zugangsdaten erscheint der „Mandantenschirm“ mit der Bezeichnung der Dienststelle.



Durch Auswahl des **TAB „Stärkemeldungsdaten“** gelangt man zur Eingabemaske, diese ist angelehnt an des bekannte G1/G2 Meldungsformular und sollte bekannt sein. Hier bitte die Angaben zur personellen Stärke der Feuerwehr machen. Achtung: Angaben die bis 31.12.2010 gemacht werden beziehen sich noch auf das Jahr 2010! Das Jahr 2011 kann erst nach Jahreswechsel gepflegt werden!

Hierzu kann dann, durch **den BUTTON „Übernahme aus Vorjahr“**, der Datensatz aus 2010 übernommen werden!

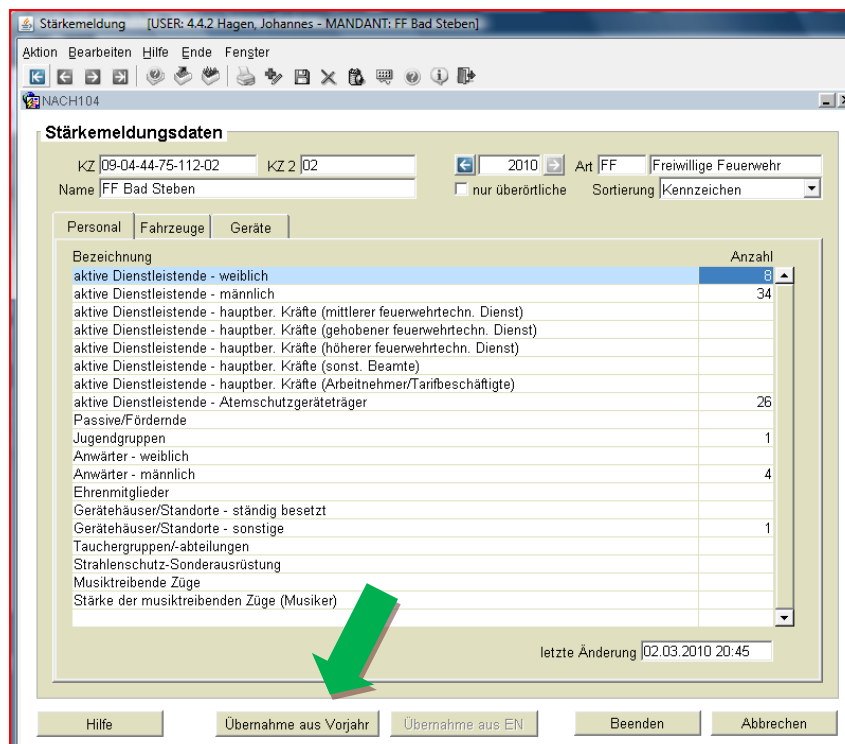

Durch Klick auf den **TAB "Fahrzeuge"** gelangt man in ein weiteres Eingabefenster. Durch Klick auf den **BUTTON „Übernahme aus EN“** werden die Fahrzeuge aus dem Modul Einsatznachbearbeitung übernommen. Die Anzahl ist zu ergänzen (in der Regel "1"). Hinweis: Auch der Datensatz **KEIN FEHRZEUG EINGESETZT** sollte mit gepflegt sein. **HINWEIS:** Die Haken M und Ü vor den Datensätzen haben keine Relevanz für den Benutzer. Sie weisen nur darauf hin welcher Datensatz Manuell geändert wurde bzw. welche Daten Überörtlich von Bedeutung sind.

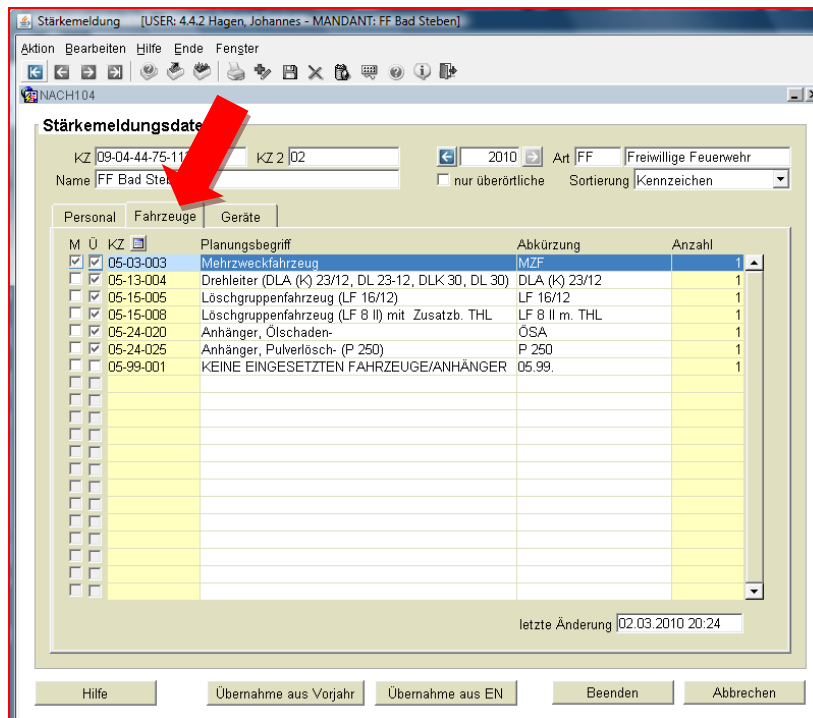

Mit den **Geräten** ist ebenso zu verfahren. Auch diese können durch einen einfachen Klick aus dem Modul Einsatznachbearbeitung übernommen werden. Auch hier ist dann noch die Anzahl zu ergänzen.

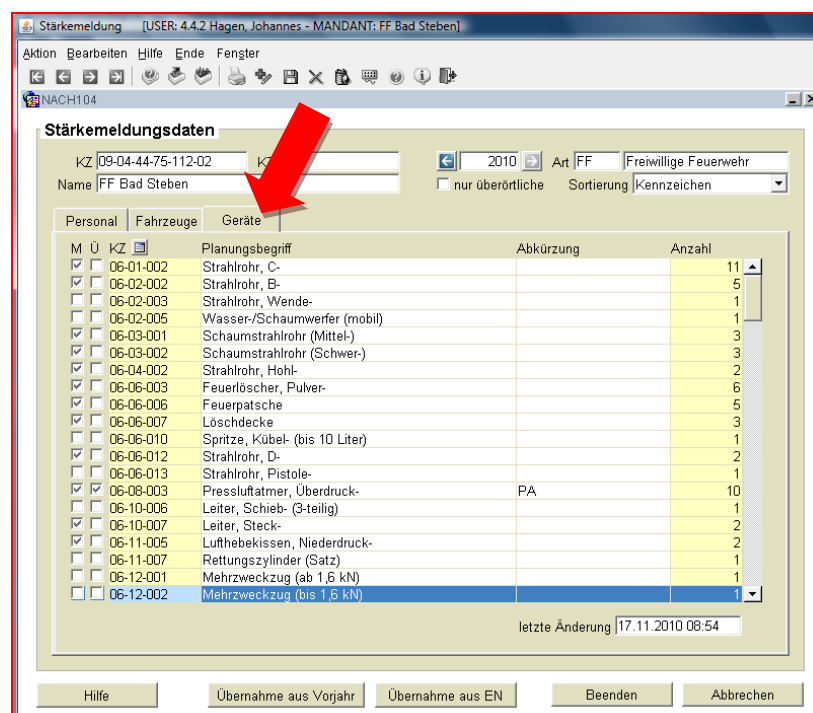

Um die Stärkemeldung Auszudrucken ist folgendermaßen vorzugehen:

Wiederum im „Mandantensschirm“ ist der TAB „Auswertungen“ anzuwählen.

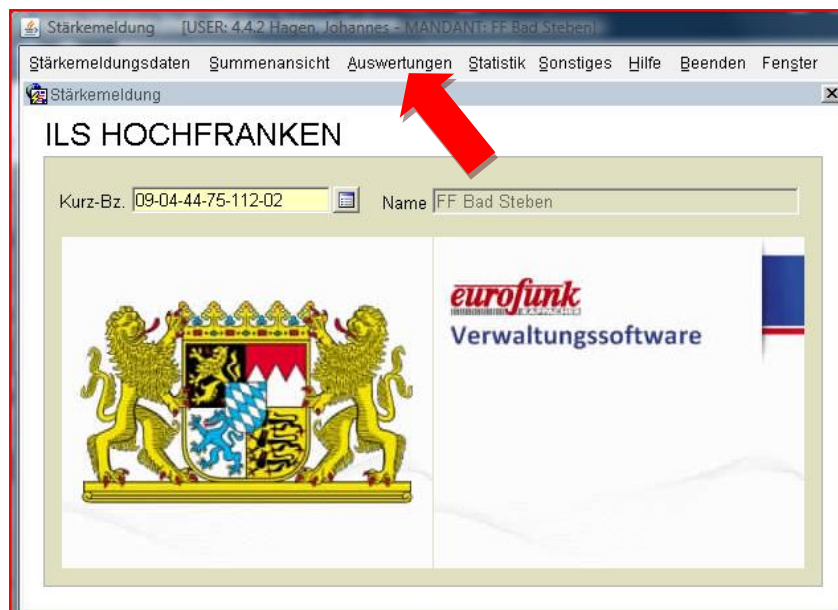

Den Punkt „Die Feuerwehr xxx im Zahlenspiegel – Stärke und Einsätze“ anwählen und einen Zeitraum wählen. Diese Angaben beziehen sich auf Einsätze in diesem Zeitraum.

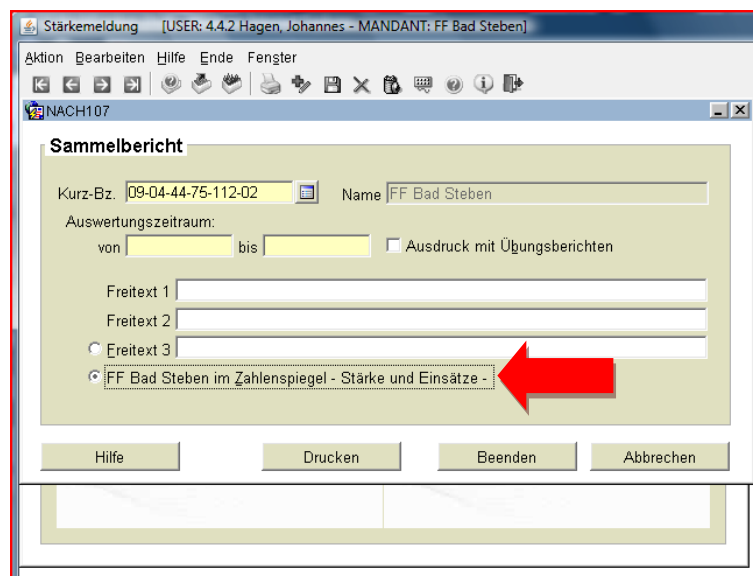

Das erzeugte .pdf File kann dann abgespeichert oder ausgedruckt werden. Hinweis: Der Popup-Blocker des Browsers muss deaktiviert sein!

Viel Erfolg beim Erstellen der Stärkemeldung 2011.

Sollten Probleme auftauchen so gebe ich gerne Hilfestellung.

3.) Statistische Auswertung

Auf der Schulung wurde ebenfalls die Möglichkeit angesprochen dass aus den gesamten Einsatz- und Übungsberichten, statistische Auswertungen gezogen werden können. Diese Möglichkeit ist zwar vorhanden, steht aber leider noch nicht im vollen Umfang zu Verfügung. Einige Grundabfragen sind seitens des Herstellers vordefiniert. Ebenso konnte Markus Muck kurzfristig eine Abfrage zu den Helferstunden generieren. Unter

<http://62.159.204.180/discoverer/viewer>

erfolgt der Zugang zum Discoverer-Viewer, dem Statistischen Auswertungsmodul der Verwaltungsdatenbank von Eldis III.

Anmeldedaten sind identisch mit denen aus der Einsatznachbearbeitung.

Die Datenbank muss manuell eingegeben werden und lautet: [managsrv](#)

Mit Discoverer verbinden - Windows Internet Explorer
http://62.159.204.180/discoverer/viewer

ORACLE Discoverer Viewer
Business Intelligence

Mit OracleBI Discoverer verbinden
Willkommen bei OracleBI Discoverer.

Direkt verbinden
Geben Sie unten Ihre Verbindungsdetails ein, um eine Direktverbindung zu OracleBI Discoverer herzustellen.
* Kennzeichnet erforderliches Feld.

Verbindung herstellen zu OracleBI Discoverer

* Benutzername HOL_HAGEN_JOHANNES

* Kennwort

* Datenbank managsrv

Endbenutzerebene

Locale Locale von Browser abgerufen

Los

Copyright (c)2000, 2005 Oracle Corporation. All rights reserved. Alle Rechte vorbehalten.
Info zu OracleBI Discoverer Version 10.1.2.55.26
Oracle Technology Network

Hilfe

Fertig Internet | Geschützter Modus: Aktiv

Anschließend öffnet sich eine Auswahlliste mit den bis jetzt vorhandenen Abfragen.

Die Abfrage Helferstunden lautet: FF Abfrage Helferstunden

Mit den Auswertungen stehen wir noch am Anfang! Hier wird sich in den nächsten Jahren das Spektrum kontinuierlich erweitern.

4.) Anmelden von Funkübungen – Kanalnutzung K-Kanal 507

Ein Thema ist immer wieder die Anmeldung und Durchführung von Funkübungen. Um den Kanal 462 für Alarmierungen frei zu halten sollen Funkübungen vorrangig auf dem K-Kanal 507 durchgeführt werden. Die Nutzung des Kanals ist jeweils durch das Landratsamt zu genehmigen. Um eine Doppelnutzung auszuschließen bitte ich vor Anmeldung einer

Funkübung an die ILS mich über die geplante Durchführung zu informieren. Mein OK ist dann auf dem Meldungsfax der ILS zu vermerken; somit sparen wir uns unnötige Rückfragen. Das Landratsamt wird dann durch mich über die geplante Kanalnutzung informiert. Hierzu wurde das Meldungsfax für Funkübungen seitens der ILS abgeändert. Die neue Version steht auf den HPs der ILS sowie des Kreisfeuerwehrverbandes zum Download bereit.

Zum Abschluss möchte ich Euch noch einige Hinweise geben. So wurden im zu Ende gehenden Jahr 2010 so gut wie alle Feuerwehren des Landkreises im neuen Einsatznachbearbeitungssystem von Eldis III geschult. Dies war oft nicht einfach – für euch genauso wie auch für meine Fachberater und mich. Auch wir mussten uns das Schulungskonzept erst erarbeiten. Wie in vielen Bereichen der Integrierten Leitstellen, wurde auch hier Neuland betreten und wir gelten als Vorreiter in ganz Bayern. Mit eurer Mithilfe und eurer Disziplin können wir es schaffen einer der ersten Landkreise zu sein die die komplette Einsatznachbearbeitung mit dem neuen System durchführt!

Bei Problemen oder Schwierigkeiten geben wir gerne Hilfestellung. Geht auch auf Eure KBMs oder Stützpunktkommandanten zu. Es hat sich schon des Öfteren gezeigt dass man gemeinsam leichter ans Ziel kommt. Bearbeitet eure Einsätze im Gemeindebereich gemeinsam z.B. an einem bestimmten Wochentag im Monat. Gerne kommen wir zu so einem Termin dazu und versuche Euch die scheu von diesem System zu nehmen.

Bei Problemen sind wir wie folgt für euch erreichbar:

Leiter FB 7, KBM Johannes Hagen: 0170/5872231

Fachberater EDV: 0175/5959740

Fachberater Funk/ILS: 0160/7931573

Für die anstehenden Feiertage wünschen wir Euch und Euren Familien viel Ruhe und Gelassenheit, gesegnete Weihnachten, einen Guten Rutsch sowie für 2011 immer eine kameradschaftliche Zusammenarbeit.

Johannes Hagen, KBM

Markus Muck und Florian Oertel, Fachberater.